



発行：編集人 佃月島新聞制作委員会 佐久間保人
編集室 〒103-0014中央区日本橋蛸殻町1-5-1-3F 佃ハートベルカンパニー内
電話：050-1746-8579 メール info@tsukutsuki.com HP tsukutsuki.com

佃月島新聞広告企業サポーターを紹介します。
毎月PR広告を頂戴しています。

グオン(株)・Cheers(株)・(株)ハートベルカンパニー・ジャスト
リサーチサービス(株)・(一社)ココラボ・(株)グローバルケ
ア・(株)トラソル・(株)東京メンテナンス管理・シルバーウエ
ブケア(株)・(株)ドウ・ダンク

つくつきLINE公式アカウントを開設



ぜひお友達登録を
お願いいたします。

タイムリーなつくつき
情報を週一回ほど配信しています。会員数230件
10月1日現在。

埋め立てられた佃川と無くなった橋 初見橋・新月橋・佃橋

昭和30年代の航空写真
佃月島は江戸時代に埋め立
てられた佃島(元佃)以外
明治時代に埋め立てられま
した。「月島」は明治25年(18
92)東京湾埋め立て1号地
として佃島から先の砂州が埋
め立てられました。その4年
後、明治29年(1896)に
佃島東側の地先に築かれた新
佃島は、東京湾を臨む閑静な
立地から別荘地として利用さ
れ、遠く房総を見渡せる景勝
地となっていました。ですが
この新佃島の完成で佃島と
月島の間に佃川が存在し、大
川(隅田川)と朝潮運河が結
ばれていたこととなります。
この航空写真を見てみると、
昭和30年代の佃月島には小さ



60年前は佃島・新佃島と月島の間に佃川があった

3つの橋の架橋は?
目に見て取れます。
この佃川にかかる3つの
橋「初見橋」「新月橋」「佃
橋」はいつ頃、創架された
のかは、はっきりとはわか
りません。埋立直後の明治
の地図には佃橋が最初に架
橋されています。相生橋が
明治36年(1903)に開
通し、やっと深川からの水
道管も敷設されました。こ
れ以降に、初見橋は架橋さ
れ市電の開通により鉄筋橋
であったようです。新月橋
の架橋は最後で、大正元年
(1912)の月島航空写真
には、新月橋、佃橋が見え
ます。早くから佃島と月島
は橋で繋がっていました。

な長屋が密集
して、石川島
の間に大型工
造船所や月島
機械の大型工
場と中型工場、
隅田川や佃川
沿いには大き
な倉庫や工場
があり、貯蔵
朝潮運河は利
用されていま
した。佃島小
学校は現在の
場所ではなく、
西仲通りの入
口、月島一丁

佃橋から新月橋を臨む
右の写実は佃川に架かる
佃橋から元佃を見たもので
す。漁業用棧橋やべか船、
海苔が干してありました。
一方、佃橋から新佃西町
を見てみると
景色は一変し
ています。奥
の橋が新月橋
で左の河岸は
工場が続いて
います。大き
なダルマ船
(船幅が広く喫
水が浅い平船)もあり、こ
ちらでは佃川が工場の海運
に利用されていたようです。

「元佃」の海の玄関は佃川
佃川は元佃
の船溜まりに
繋がっている
です。現在の佃
堀です。佃川
の岸には、階
段があり、大
川(隅田川)
や浦安方面か
らの魚の運搬
の河岸に使わ
れていたそう
です。また河
岸には海苔干
場、漁業網の
干場が連なっ
ていました。



佃大橋の架橋と佃川の埋立
昭和38年(1963)東京
オリンピックの年に完成した佃
大橋建設に伴って佃川は、最初
に初見橋まで埋め立てられま
した。そして佃大橋と朝潮大橋を結
ぶ高架道路
が走ること
で佃川はな
く無くなり
ました。初
見橋は、新
月橋(しん
月橋)と
佃公園ですれ違った「佃一丁
目伊東さん」に佃川のことを聞
いてみました。「あら亡くなっ
た夫には、聞いていたけど。佃
に嫁いで来たのは昭和40年だ
から!」そうなんです。もう60
年近く前の話にな
るんですね。
そこで提案です
が、陸橋下の南北
の通りを「佃川通
り」とみんなと呼
びませんか!佃川
の名前は残す!

あり、もん
じや、焼
そば、玄
米など
を販売し
ています
。月島
方面は
大きな
煙突や
倉庫街
が見え
ていま
す。



グオン株式会社は
佃月島新聞を応援
しています。
GUON

好美の幕末中央区②

東京青年会議所(JC)でボイストレーナーの祖父江好美さんの連載コラム。

渋沢栄一シリーズ



渋沢さんの銅像が常盤橋の横の公園に建っています。かつての江戸城の常盤橋門があったところですね。

日本銀行を背にして立つており、先日お伝えした第一国立銀行の方を見ているといわれています！日本銀行は、1882年に制定された日本銀行条例により創設された日本の中央銀行。

明治維新以降、資金調達を不換紙幣の発行で行っていた政府でしたが、1877年の西南戦争勃発に伴い激しいインフレーションがおこります。1882年6月に日本銀行条例が制定され、日本銀行が設立されました。

第一国立銀行頭取だった渋沢さんは、割引手形審査のための割引委員となつています。渋沢栄一の孫である渋沢敬三は、1942年に日本銀行副総裁、そして1944年に第16代日本銀行総裁に就任しています。就任は昭和19年3月18日であり、戦前最後の日本銀行総裁であった。

相続なんでも相談

㈱トラスोल

ご存知ですか？

死後事務委任契約

亡くなった後に発生する事務的な手続き(死後事務)の執行を、信頼できる第三者に依頼するための仕組みが死後事務委任契約です。対象となる事務手続きは、市区町村への死亡届提出、親族や知人への連絡、葬儀や埋葬の手配、不動産会社やガス会社等への解約連絡など幅広く存在します。

当社のように専門的な知見を持つ第三者と生前にあらかじめ契約をしておくことで、頼れる家族や親族がい



ない場合でも、周りの人に迷惑をかけずに葬儀や納骨などをご希望に沿ったかたちで実現できます。「話しを聞きたい!」「具体的な相談をしたい!」方はトラスोलまでご連絡ください。0120-342-888 担当:武本



トラスोलではお役に立てる相続情報を発信中です。トラスोल公式アカウントにぜひ登録を！お得なプレゼント情報も満載です！

㈱トラスोलは札幌営業所を開設いたしました。相続支援事業拡大に伴い、北海道札幌市に営業所を開設する運びとなりました。

「月島三丁目の夕日」②

再開発が予定されている西仲通り四番街の風景を残しているという企画です。読者記者「みちこ」とHPでは「タカシ」さんが連載して行きます。赤い看板のこの画像は3年前です。

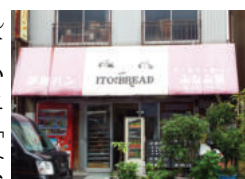

月島三丁目、西仲通り四番街を隅田川方面に曲がり、すぐ左側にあるのが「イトパン」と呼ば

れていた「みなみ屋」さんです。以前は勝どきで親戚の人がやっていたようですが、戦争で被害にあい、現在の地に移転、その後、現在の店主である赤羽さんが引継ぎ、70年以上続いている「パン屋」で

す。すべて手作りのコロッセパン、ミックスサンド、焼きそばパンなど、総菜パンが何種類もあり、ずっと変わらないう味です。近隣の学校給食に搬入していたこともあるそうで、みんな、この店のパンを食べていたのかもしれないですね。店主は気さくでやさしいおじさんで、2、3個しか買わなくても、おまけでケーキアンドーナツをもらえるのがうれしかったなあ。おじさんの年齢を聞いてびっくり：80歳をとうに過ぎていてびっくりです。いつまでも、今のままの店

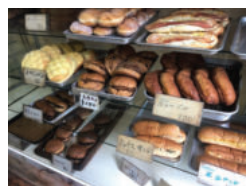

で、おじさんにニコニコと迎えてもらいたいと願っています。みちこです。

「月島三丁目の夕日」

読者のお気に入り店募集 58階建ての高層マンションの再開発が予定されている四之部西仲通りの一画です。今回は「みなみ屋」さんを取り上げました。皆さんのお気に入りのお店を紹介してください。この町の思い出や取材投稿も募集しています。編集長のお気に入りは今は閉店してしまつた「味久」です。ご主人のナカマさんはお元気でしょうか。懐かしい店内の画像です。昼から飲めるのもお気に入りの理由でした。

月島少年 西仲通りプラモ店

サニ一の思い出②

9月号特集の藤倉コレクショの取材で石澤さんにお世話になりました。今は北千住にお住いですが、昔は西仲通り二之部でプラモデル店「サニー」を経営なさつていたとのことです。この話を少年時代を月島で過ごした40、50代の男性に話しました。「月島の男の子なら必ず知っています。仕立屋宮崎さんが模型屋になった」

石澤さんのお便りです。「ありがとうございます。縁あって仕立屋の娘と所帯を



持ちました。式の前に義父が急逝し、仕立屋からプラモデルサニーになりました。婆ちゃんが店番、私は区役所勤務、大勢の子どもさんの応援で、高いさせて頂きました。ミニ四駆、ガンダムとブームがあり、皆さんに地域で育てて頂きました。そんな訳でサニーにいられた方が、現在社会の中心で活躍されサニーを覚えていてくださることだけで感激です。婆ちゃんとかみさんは既に他界し、子どもは三人独立し、孫は七人、私は再開発で月島から千住に移転。現在、一人暮らし気楽に過ごしております。」

石澤さん、ありがとうございました。どうですか今度同窓会をしましょうか？

佃三丁目グローバルケア(手元供養サロンの紹介)



葬儀社のグローバルケアさんでは、10月より新しい供養のあり方と選択肢の情報を提供するコミュニティサロンをプレオープンされたとのこと。現在オープンに向けて店内では散骨の情報や手元供養品の一部を展示販売中。店長の古田さんより「海の散骨や自宅での供養に関心をお持ちの方は、お気兼ねなくフラッシュと覗きにいらしてください」とのことです。お電話 0120-481-224 : 古田まで

葬儀社グローバルケア 供養サロン営業時間 10時~17時迄
ご相談ご質問はいつでもお電話ください
0120-4812-24
通話無料
店長 古田(ふるた) 中央区佃3丁目3番3号



大江戸玉すだれ

佃川燕也さん

昨年6月に開催した「復活 佃川燕也さん」にご出演いただき、大好評だった「大



今回事業用印刷物
11月5日(金) 午後2時30分開演 2時間
中央区立月島社会教育会館 ホール(月島区民センター4階)
入場料 前売 3,000円 当日 3,500円
e-プラス eplus.jp (スマートフォン/PC/タブレット)
【お問い合わせ・ご予約】 大江戸玉すだれ事務局 電話: 047-4403-1557
メール: info@tsukutsuki.com

今回 は版画の世界を見立
てた、落語と踊りと玉すだれを上演いたします。詳しくはHPをご覧ください。



心に残る、未来に残したい
記憶『佃島・月島百景』ビデオ上映会と講演会

【第一部】10時~12時頃
佃島・月島ビデオ上映会
【第二部】13時~16時
講演会「まちづくりオーラルヒストリーと地域雑誌」(芝浦工業大学 志村秀明教授) 佃島・月島ビデオ上映会

中央区まるごと11月14日(日) AM10:00~PM4:00
佃島・月島百景

佃島・月島に長くお住まいの方々にお聞きしたインタビュー動画や現代の風景などの映像と、「オーラルヒストリー」(生活史の口述記録)について芝浦工業大学の志村秀明教授の講演会です。



場所 月島区民館 事前申し込みが必要。詳細はHPをご覧ください。



きいりいんねる
たまには散歩もいいね
見てー落ち葉だよ！
すっかり
秋だね
秋があついで間に過ぎて寒くなってきたね。年末もすぐです

中小マンションオーナーの皆様へ
建物の施設周りの清掃や機器メンテナンス、改装工事・内装工事などなんでもご相談ください。つくし企業サポーター。
株東京メンテナンス管理 中央区日本橋蛸殻町
03-3665-0949

一番古い町佃一丁目に新しいカフェ開店
佃一丁目です。つき新聞の配布ボランティアをお手伝いいただいているSさんからの情報です。早速お近くにお住いの読者記者のアツコさんに取材をお願いしました。

美食 腸食 brilliant (ブリオン) 中央区佃1-2-1 Tel 6204-9449
49住 吉神社、一の鳥居の前です。麺などの発酵食品を使った和モダンの素敵なお店です。素敵なカフェです。取材レポートと詳細はつくしHPからご覧ください。

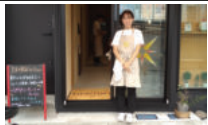

街角植物観察日記50
佃二丁目 菅野さん
「イチヨウ」

イチヨウは東京都のシンボルツリーですが、都内の国道、都道の街路樹第一位で62、472本もあるようです。街路樹は本来、イチヨウのように雌雄異種の場合、雄の木を植えるのですが、生産者の畑で混在してしまうと、実が成っている時以外は見分けがつかず、植樹後数年経つて判る事がほとんどです。何故雌の木がだめかという、「結果した実が落ちて道路面を汚す」「タイヤのスリップを誘発し、事故の原因になる」「熟して落下した実が異臭を発生し隣に不快を与える」といった不具合が起きるためです。



木によつて、実の大きさが違います。どの木の実が大きいかわかりませんが、探さなくても楽しいですよ。銀杏の果肉はとて臭いので、拾ったその場で剥いて、植え込みの中に捨てて来ることを薦めます。ゴミ手袋をお忘れなく。

12月号特集予告 書評募集
「佃島本を読む」

佃島本を取り上げた小説やエッセイ、コミック、写真集などが多く発刊されています。読者の方のおすすり本とその書評を200文字でご紹介いただけないでしょうか。まずは先日、浅田次郎「月島慕情」(文春文庫)を涙しながら読んだ江東区の吉田尚さんの書評です。



下町から路地と長屋が消えた 永年中央区に暮らしていた痛切に感じる 黒塚や三味線の音が聞こえた この月島慕情は明治から大正に生きたりあり 尚

ハートベルな話
中央区で外国人向けのマンションリーハウスと不動産業を営むハートベルカンパニーのコラムです。



二代目会社犬 紀州犬 ハク
ハクリユウは先日1歳になった。体格は既に先代の成犬時を凌ぐボリューム感で何というか全体的に硬い印象だ。ようやく全力疾走ができるようになったのはこちらから仕掛けても全力では走らず流すだけ。何かしらの理由で自分スイッチが入った瞬間に思い切り走り出す。今はあまりコントロールせず彼の体力づくりの為、その気持を尊重して自転車を6段に切り替えて全力でペダルを漕ぎ追いつき横に並走する。なかなか周りを気にせず走れる場所はないのだが、早朝の皇居お濠周りの歩道は誰もいない。彼には体内時計がある。家の中で自由に動き回れるよう放し飼いにしているが、朝5時ちようどに私の寝ている横に来る。これは先代もそうだった。その無言の圧が眠気を覚ましすぐに支度をして自転車で散歩へ。今月中旬に2回目の日本犬展覧会があるので(10月17日)夕方の散歩時には、長いリードではなく春の展覧会で暴れた短い縄リードを着けて落ち着いて歩く練習をしている。今回はどうなることやら。
日本橋蛸殻町(株)ハートベルカンパニー 03-6661-2828 hbc22.com

佃月島住民掲示板

「売ります」「教えます」「教えて」「仲間求む」などを掲載していきます

掲示板への投稿は？

お電話やメールでお寄せください。営業関係以外は無料

佃月島新聞を応援ください サポーター会員募集



10月からのサポーター様です。勝どき藤倉様、足立区石澤様、江東区ドウダク様、現在68件の個人サポーター、11件の企業サポーターのご支援をいただきました。

年会費

個人一口2千円、新聞を郵送や宅配などでお届け。法人会

員は一口2万円、PR記事を年一回掲載。

振込先 ゆうちょ銀行ツクダツキ

シマシンブンセイサイインカイ

総合10660-44970471 他金融

機関よりは ゆうちよ銀行コード

9900 店番068 普通4497047

年会費のクレジット決済



YAHOO決済サービスで簡単に手続き。読者の振込手数料無料。

つくつき新聞配布ボランティア

現在、10人の配布ボランティアの方のご協力をいただいで、9500部を配布しています。

管理組合や自治会の皆様、また読者のお住まいのマンションに配布いただけませんか。毎月、月末の週に取りまとめをいただける方にお届けいたしますので、一週間程で個別配布をお願いできませんでしょうか。

月島ホームズ、月島リバーハウス、クレストフォルム月島サウス、セントラルコートなど

商店や飲食店の皆様へ、店頭新聞を配置いただけませんか？

ローズ・ガーデンで受けられるサービス

シルバーウエーブケア(株) 介護付き有料老人ホームローズ・ガーデンシリーズを2施設運営しています。

有料老人ホームローズ・ガーデンで受けられるアクティビティサービスのご紹介致します。

いつまでお元気でいられるように「シャッキリ体操教室」があります。講師がヨガの手法を取り入れ椅子に座りながらできる体操教室です。背筋がシャッキリ伸ばせる教室で

ご参加していただいている方には好評です。

また、唱歌から演歌まで皆様好きな歌を生のピアノ演奏で皆様一緒に歌っていただく会があります。お好きな歌を大きな声で歌うていただく事は心身とも元気になれるます。また、書写や紙工作などご入居者の趣向にあつた趣味を提供していただき、ホームの生活を明るく過ごせるように支えさせていただきます。



シルバーウエーブケア(株) 介護付きホームローズ・ガーデン入居相談室0120-882-236

シルバー川柳傑作集



シルバー川柳(中央)クラブの皆さんの作品です。一言寸評は読者野原さんです。10月のお題は「通院」

ポイントを付けてほしい 通院日

みさ緒

ほんとにそうですね。そんなサービスがあつたら通院への足取りと気持ちは軽やかになるかなあ。

今日どうち 予約の文字に妻の声 迷子

年とともに診療科目がうなぎ上りに増え、大きなカレンダーからはみ出るほどの予約。我が家もそうなりつつあります。シルバー川柳(中央)は毎月1回月初の土曜日にシニアセンターで開催しています。問合せは編集部まで。

R65月島カフェ シニアスマホ・パソコン勉強会

毎月第3木曜日12時半〜14時 勝どきデイルーム オンラインでも開催中。ご参加にはご予約が必要。初めは「LINEを使いこなす」「パソコンの調子が悪い」「パソコンを買い替えたい」など初心者の方に合わせて、皆さんと一緒に勉強しています。

佃・月島にくる野鳥の見分け方 連載45 「オナガガモのオス・メス」



そろそろカモたちがやってくる季節。毎年一番にくるのがこのカモです。華やかな方がオス(右)で、メス(左)は地味。カルガモと同じくらいの大ささで、カモの中では大型に属します。日本にいる間にペアを決め、北方へ渡って子育てをするそうです。雑食ですが、植物食が多め。尻だしスタイルで水中の藻なども食べます。このコラムは佃二丁目藤田さん執筆です。



新制作「佃・月島で見られる全野鳥」パンフレットを差し上げます。編集部までどうぞ。

読書が広げる人間の輪 『読・書・人・倶楽部』

第12回は11月18日(木) 10時〜11時30分 勝どきデイルームにて 参加費無料 お題は「詩歌とわたし」 問合せ先 booksalon3939@gmail.com (マリイ)

毎号、マーケティングリサーチ基礎講座として、わかりやすい解説をしていただいています。

その質問、答えられる？ アンケートに答えていると、時々「困った」と思う質問があります。



Just-Research

憶に頼る質問。「人の記憶はあてにならない」といわれるように、意外と覚えていなかったりします。また、「平均して月いくら位衣料品を購入しますか？」のように、月々の変動が大きいものについて平均しろと言われるのも結構つらいです。

質問作成にあたっては、「答えられない、答えにくい」質問がないかという視点も重要です。(続)

ジャストリサーチサービス(株)ではリサーチャー(正社員)募集中です！未経験者歓迎

中央区新川 just-research.co.jp 03-3553-3737