



令和5年(2023年)

3月1日
60号

発行:編集人 佃月島新聞制作委員会 佐久間保人
編集室 〒104-0051中央区佃3-3-3 グローバルケア内
電話:050-7108-3323
メール info@tsukutsuki.com HP tsukutsuki.com



つくつきLINE公式ア
カウントを開設
タイムリーなつくつき情
報を配信しています。電

隅田川マルシェ ついに石川島公園で開催 3月26日(日)10時半~15時

隅田川マルシェの開催は、これまで中央区の隅田川沿いに開催されてきましたが、ついに石川島公園で開催されます。隅田川流域の住民、お店、そして隅田川が大好きな人々を、つなぐマルシェ、そして新しい集いの場をつくらう。

隅田川マルシェの開催は、これまで中央区の隅田川沿いに開催されてきましたが、ついに石川島公園で開催されます。隅田川流域の住民、お店、そして隅田川が大好きな人々を、つなぐマルシェ、そして新しい集いの場をつくらう。



隅田川マルシェ実行委員会(同委員長 イワタさん)イワタさんと中央区のイベントで知り合いのお友達です。

同時開催 「親子ふれあいリサイクルフェア&ワークショップ」

隅田川マルシェの開催は、これまで中央区の隅田川沿いに開催されてきましたが、ついに石川島公園で開催されます。隅田川流域の住民、お店、そして隅田川が大好きな人々を、つなぐマルシェ、そして新しい集いの場をつくらう。



開催時期は石川島公園桜満開?

隅田川マルシェの開催は、これまで中央区の隅田川沿いに開催されてきましたが、ついに石川島公園で開催されます。隅田川流域の住民、お店、そして隅田川が大好きな人々を、つなぐマルシェ、そして新しい集いの場をつくらう。

隅田川マルシェの開催は、これまで中央区の隅田川沿いに開催されてきましたが、ついに石川島公園で開催されます。隅田川流域の住民、お店、そして隅田川が大好きな人々を、つなぐマルシェ、そして新しい集いの場をつくらう。

同時開催「親子ふれあいリサイクルフェア&ワークショップ」

隅田川マルシェの開催は、これまで中央区の隅田川沿いに開催されてきましたが、ついに石川島公園で開催されます。隅田川流域の住民、お店、そして隅田川が大好きな人々を、つなぐマルシェ、そして新しい集いの場をつくらう。

隅田川マルシェの開催は、これまで中央区の隅田川沿いに開催されてきましたが、ついに石川島公園で開催されます。隅田川流域の住民、お店、そして隅田川が大好きな人々を、つなぐマルシェ、そして新しい集いの場をつくらう。

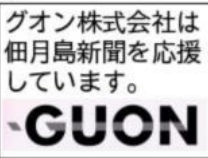

女性薄毛を予防するには○ ○が大切 新富町 毛髪診断士 吉田昌広

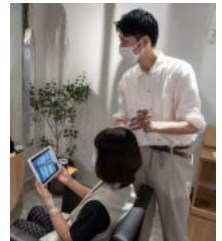

頭皮の乾燥は、髪にダメージを与え、薄毛の原因になります。頭皮を保湿し、乾燥を防ぐことが大切です。

乾燥による薄毛症状を【乾燥性(ひこうせい)脱毛】と呼びますが、乾燥しフケが発生↓フケで毛穴が詰まり↓常在菌が繁殖↓毛髪サイクルが乱れる↓薄毛になります。このように「乾燥性(ひこうせい)脱毛」は頭皮の乾燥が主な原因です。頭皮を乾燥させないことが、

【乾燥性(ひこうせい)脱毛】は頭皮の乾燥が主な原因です。頭皮を乾燥させないことが、



友だち追加
診断は今月は3名様限定。LINE友達登録で豪華5つの特典プレゼント！お家でできる育毛法を支援します！
中央区新富町の10の11エターナル新富2F to suit
03-6262-8792

ジャストリサーチサービス(株) マーケティングリサーチとは？ わかりやすく解説。 インフルは鍋が原因？

もう鍋の季節は過ぎたようですが、気温と鍋の需要のように、一方が変化すると他方も変化する関係を相関関係といいますが、その関係の強さを表したものを相関係数といいます。但し必ずしも相関関係は因果関係ではない点には注意が必要です。例えば、インフルエンザも冬に流行するので、鍋の需要が増えるという関係は相関関係ですが、因果関係は必ずしも相関関係ではない点には注意が必要です。

このように生活に役立つ情報を企業PRとして掲載しませんか。お問合せは編集部まで。

相関はありそうですが、もちろん鍋を食べたからインフルエンザになるわけではなく、因果関係はありませぬよ。

司法書士の相続コラム⑩ シニアの暮らしの支援として、社会福祉協議会の「日常生活自立支援事業」があります。

年齢とともに日常生活を一人で過ごすことに不安のある方のための、財産管理や日常の買い物等の支援です。定期的な生活支援員に来てもらうので、自動的に「見守りサービス」にもなります。一方で認知症が進行した後や寝たきりになってしまった後は「法定成年後見」として、弁護士や司法書士が財産管理と身上監護を行います。

こちらはご本人が



23・0612
070・15
070・15

住吉神社・佃堀の野鳥たち62 「ユリカモメ」



真つ白でかわいいユリカモメですが、実は、これから頭が真つ黒な夏羽に変身します(写真右)中には黒くならないユリカモメもいますが、それは、去年生まれの若鳥。こんな変化を楽しむのは、湾岸地域住民の特権だと思えます。ぜひ観察してみてください。そして4月下旬から少しずつシベリアなどへ渡り、子育てをします。

全くと判断できない分、専門家や家庭裁判所が人権のある生活を守っていくもの。日常生活自立支援事業から成年後見に切り替わることも多く、必要に応じて社協からリーガルサポート(成年後見センター)へ司法書士の紹介依頼が来る仕組みになっています。

中央区は成年後見の担い手である専門家が比較的多いので、比較的「認知症になっても安心してくらせる街」と言えるかもしれません。司法書士甲斐麻莉子 070・1523・0612

カモメもいますが、それは、去年生まれの若鳥。こんな変化を楽しむのは、湾岸地域住民の特権だと思えます。ぜひ観察してみてください。そして4月下旬から少しずつシベリアなどへ渡り、子育てをします。

この連載人気コラムは地域の野鳥観察愛好家、佃二丁目藤田さんの執筆です。2月26日開催「野鳥観察会」が開催されました。当日の様子はHPに掲載中。
野鳥図鑑プレゼント
野鳥図鑑A4版ハンフ「夏・冬」が改定されました。ご希望者にお届けいたします。

佃三丁目グローバルケア 編集長の終活相談

ご自宅での葬儀と法要
昔は当たり前だったご自宅での葬儀や法要ですが、昨今、ご自宅(古民家)で行いたいとのご相談を受けたのが古田店長でした。そこで発揮されたのがグローバルケアの豊富な経験とノウハウです。会館でのお式は段取りが出来ていますが、自宅ですとそうは行きませんが、まずはご近所へのご挨拶、そして受付から焼香返礼品受け渡しから退出まで

グローバルケアの豊富な経験とノウハウです。会館でのお式は段取りが出来ていますが、自宅ですとそうは行きませんが、まずはご近所へのご挨拶、そして受付から焼香返礼品受け渡しから退出まで

での導線確保、祭壇位置やお坊様の受付接待などなど。
寒い時期での通夜と一周忌法要でしたから、苦労したのは寒さ対策。古い民家ですから、暖房が行き届いている訳ではありません。大きな業務用のヒーターが用意されました。
会館での葬儀や法事は比較的手間もかかりませんが、しかし、自宅での葬儀や法要は、参列した方も故人を身近に偲ぶことができたよつです。

株式会社グローバルケア GLOBAL CARE 中央区佃三丁目3番3
お問合せ 0120-4812-24

新規企業サポーター紹介 すべての人に移動の自由を！ PS・PRODUCTS株 式会社(PSプロダクツ)

佐久間編集長は障がいのある子どもと家族のための宿泊キャンプボランティア「グッドイナフ」を続けています。スキー場やガム・台湾など家族では行けないような所へ車いすで移動し活動します。そんな千差万別の障がいに応じた車いすをオーダーメイド製造販売しているのが「PSプロダクツ」なのです。

PSプロダクツ
製造の過程はまずご利用者様からじっくりとお話を伺います。
どういう車いすをお求めなのか？それはどういった環境で使用されるのか？自操なのか介助なのか？etc.
その後お客様の採寸をし、最適な車体を考え、世界中から最もふさわしい部品を集め、世界にひとつの車いすを形にします。
車いすの仕上がりを感じた瞬間にイメージしていただくことを大切にしています。
墨田区両国3-9-6
原西ビル1階 03-6659-6969
info@ps-products.co.jp
詳細は公式サイトで。

おやじの4時から飲み
いつもの親子で楽しむつつきグルメは今回お休みです。久しぶりに人気コラム「おやじの4時から飲み」が復活です。
串屋横丁月島店

おやじは早く飲み始めて早く帰りたいのです。昔は銀座、新橋で深夜まで飲んでいましたが、もう時代は変わりました。このお店はフジマートの横、そばです。4時開店として年中無休、さらに美味しくて廉価！創業は千葉県茂原、現在関東近辺に49店舗を展開、肉屋からスタートした自社牧場での新鮮な素材を使ってもつ焼き店です。
最初に行ったのは八丁堀店、現在休載中ですがハートベルな話の「菅原さん」に連れて行ってもらうんですが、それから、



とにかく陽気なスボ店長

私たちの仲間にも大人の気の店となっています。常連の読者Jさんからお得な利用の仕方を。最初に利用したときにももらえる「ドリンクパスポート」一年後からブラックカードにアップ。三回行くこと最初の一杯無料が焼酎ボトル一本290円で提供。私は王道、「レバー一号」相性抜群のゴマ油+おろしんにく〜290円！Xのナポリタンも。一階のカウンター9席はひとりでもOK。土日は3時から営業に便利。2階は40席で家族連れも多いですよ。
月島3103
03-6225-0871

値上げ

たたいま、色々値上がって大変だったよ

ホント毎日の買い物が大変！

だからババのお小遣いも上げたいよ

だからババのお小遣いもあげませんよ

あかりちゃん

7.8

何かと値上げが続いて大変です。無理なく使ってあげよう。

山遊亭くま八 築地落語会
3月21日(火) 春分の日
R65月島カフェのスマホ勉強会のボランティアスタッフとして、月島新聞の地域活動に協力いただいている、「山遊亭くま八」さん落語会が昨年4月に続き開催されます。昨年は120名を超える参加者で会場は大盛況でした。前回の模様は右のQRコードで。お申込みをお待ちしています。
会場 KOKOホテル 築地 6-8-8 日時 3月21日 火曜日 春分の日 開演14時 料金 当日2千800円(ご予約2千500円) 予約 050-1393-6064 (ご予約企画) rakugo.info@gmail.com 他出演など詳細はくま八のHPへ



中小規模のマンションオーナーの皆様へ
建物の施設周りの清掃、機器メンテナンス、改装・内装工事など、なんでもご相談ください。佃・月島・勝どきでも実績あり。個人宅での住まいのメンテナンスも承っています。室内クリーニング、床カーペット・エアコン内部の洗浄、エアコンフィルター・

好美の幕末中央区 東京青年会議所(JC)ボイストレーナー・祖父江好美さん
千円札の伊藤博文
松下村塾ではその後活躍する志士たちと学び、18歳で桂小五郎の従者となり江戸に入ります。
明治維新後は政治家に進み、初代内閣総理大臣になり、その後3回総理大臣を務めています。留学経験もあり、大出世した一人ですね。そして、69歳のとき、満州で暗殺されます。
実は、私好美、昨年山口県の萩に行ってきたとして、松陰神社、松下村塾、伊藤博文宅、明倫学舎、桂小五郎宅、高杉晋作誕生地、をしつかり学んできました。萩は幕末好きにはたまらないスポットです。(完全に話がそれてしまいました失礼！)
そんな伊藤博文さんと中央区のエピソードは次回に。次号を楽しみにしています。



街角植物観察日記66
佃二丁目 菅野さん
ミツマタ
ジンチョウゲ科ミツマタ属の落葉低木で、和紙の原料としてコウゾと共に知られている植物です。
名前の通り枝の先端に3芽が芽吹き、結果何処の枝も三又になりま



す。花は3月〜4月に下向きにぶら下がるとして咲き、薄い黄色の集合花。園芸品

ぶらり親子公園散歩⑩
「石川島公園」
読者記者金田さん
2月の野鳥観察会の集合場所にもなっていた相生橋際から中央大橋まで続く細長い公園です。石川島という学校の日本史などでは石川島人足寄場という囚人の更生施設として教えられています。個人的には隅田川沿いに広がるタワマンの夜景が綺麗なフリンギングコースとしてのイメージが強いです。子どもを連れてランニングコースを朝方お散歩していると佃にお住まいの方々が優雅にわんちゃんを連れながら話しかけてくれることが多く、佃の人情が感じられる公園です。

種で、花色のオレンジがかつた濃い物もあります。落葉期で蕾も無い頃でも、何となく普通の植物と様子が違う、と思ったら、枝の分岐を観察してみてください。どの枝も三又になつていたら、この木です。

紙幣の原料としてコウゾ・ミツマタと教科書にも出ていました。庭木としては見たことがありません。偽札作りに栽培などしないように！

今年末には花見のシーズン到来ですが、今年こそは土手などで以前のようになんか賑わうことができるのではないのでしょうか。

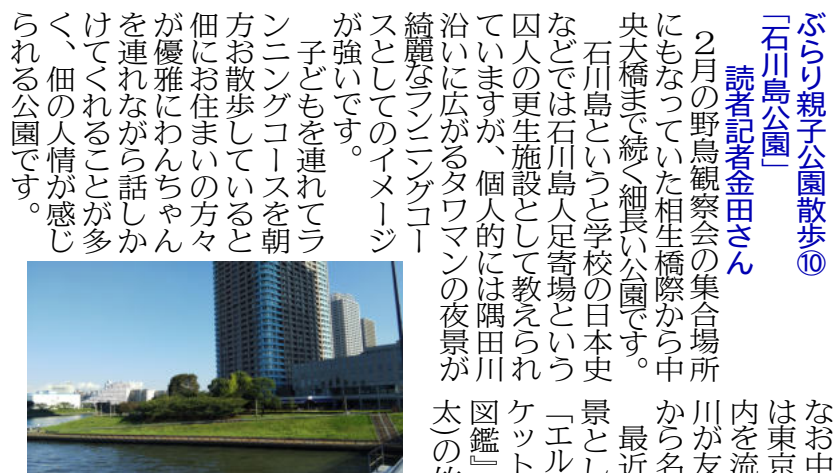

今年末には花見のシーズン到来ですが、今年こそは土手などで以前のようになんか賑わうことができるのではないのでしょうか。

つくつきBOX 掲示板 どうぞご利用ください

読者の方の 地域情報掲示板です

つくつきBOXへの投稿は？

申込は電話やメールで 営業関係以外は無料で掲載 編集部までお申込みください。

ディスポーザの修理 交換「365日」迅速に対応致します

詳しい内容は電話若しくはQRコードでご確認ください。

クリーニングテックサービス東京
中央区新川1-16-08
03-6268-0360

振込先 ゆうちよ銀行ツクダツキシマシンブンセイサクイーンカイ
総合10660-44970471 他金融機関より ゆうちよ銀行 9900店番068 普通4497047

年会費 個人一口2千円 特典 新聞を郵送や宅配などで毎月お届け、つくつきイベントへ優先ご案内、スマホパソコン無料相談など。法人会員は一口2万円、PR記事を年二回掲載。

年会費 個人一口2千円 特典 新聞を郵送や宅配などで毎月お届け、つくつきイベントへ優先ご案内、スマホパソコン無料相談など。法人会員は一口2万円、PR記事を年二回掲載。

佃月島新聞を応援ください サポーター会員募集

2月のサポーター登録です。ありがとうございます。うごきました。

佃坪田様、佃様、吉田様、新宿区坂井様、和田様、新川クリーンテックサービス東京様、月島山田様、長谷川様。今年より一部地域で、偶数月号は電子版や設置店の配布に切り替えさせていただきました。紙面の購読をご希望の方はぜひサポーターへの登録をお勧めします。

年会費 個人一口2千円 特典 新聞を郵送や宅配などで毎月お届け、つくつきイベントへ優先ご案内、スマホパソコン無料相談など。法人会員は一口2万円、PR記事を年二回掲載。

新ショップ開店ご紹介

月島三丁目「もんじゃ駄菓子屋」もんじゃ店の開店は珍しくもないのですが、ここはユニーク。1月下旬に開店。西仲通り魚店「つるしほら」の路地をもつ煮「げんき」方面へ左側。何回か通っていたのですが「こんな所にもんじゃ自販機か？」と通り過ぎていました。お気軽にドアを開けて下さい。店の入口です。

調剤薬局 フレンド通信

薬剤師本橋さんのコラム

月島一丁目のフレンド薬局にはつくつき新聞や地域雑誌「佃・月島」が設置してあり、地域の方との繋がりを持っています。

本橋さんは「フレンド薬局通信」というメールマガジンを発信しています。紙面には情報量が多く掲載できませんので、つくつきHPにコーナーを新設しました。より詳しい興味深い健康情報をご覧頂けます。右上のQRコードを読み取りご覧ください。78号は「めまい」77号は「白湯」についてです。LINEで処方箋受付

シルバー川柳傑作集

シルバー川柳(中央)クラブの皆さんの作品です。一言寸評は読者野原さんです。2月のお題は「節分」です。福の神 ひそんでいないでうちに来て みさ緒

神様に尋ねてみたいですね。いつまでも幸せに暮らすには何をしたらいいの？

福豆の数かぞえ難き年となり 六合

長生き出来て良かったですね。それとも数えるのが難しくなったのかなあ？

シルバー川柳(中央)は毎月1回目初めの土曜日にシニアセンターで開催しています。問合せは編集部まで。

ローズ・ガーデンで

いつまでもお元気でシルバークエア(株)

ローズ・ガーデンで受けられるサービス

当施設で受けられる具体的なサービスの一部を紹介致します。いつまでもお元気でいられるようにシヤツキリ体操教室があります。講師がヨガの手法を取り入れ椅子に座りながら

佃三丁目「にしむら書道教室」無料体験レッスン受付中!

当教室では、お子様からご年配まで幅広い年齢層の方々に楽しく学んでいただけます。書道は長く続けていける趣味として最適です。休日や空き時間を有効活用し、書面の面白さや奥深さ、手書き文字の温かきを感じていただけますと幸いです。

無料体験レッスンは、お電話またはホームページ(QRコード)よりお気軽にお申込みください。

中央区佃3-8-112
080-331162662

発売中 地域雑誌「佃・月島」から 佃島学校開校

第5号に月島長屋学校の閉校と新たに4月初佃島学校が佃一丁目共同住宅として開校するのの記事です。歴史的な街並みが残る佃一丁目調和しながら、耐火建築と木造建築様式にするのに苦労なされたようです。一階は芝浦工大志村先生の研究室、佃堀に面した2階66㎡、3階25㎡は共同住宅として賃貸で募集中。詳しくは編集部へ

月島社教会館サークル体験 「ゆかた着付け」体験 無料

3月23日(木) 13時半~16時半、申込などはメールで。

きものさくら会 kimono.sakurakai @gmail.com

佃三丁目「にしむら書道教室」無料体験レッスン受付中!

当教室では、お子様からご年配まで幅広い年齢層の方々に楽しく学んでいただけます。書道は長く続けていける趣味として最適です。休日や空き時間を有効活用し、書面の面白さや奥深さ、手書き文字の温かきを感じていただけますと幸いです。

無料体験レッスンは、お電話またはホームページ(QRコード)よりお気軽にお申込みください。

中央区佃3-8-112
080-331162662

つくつき新聞設置店が次々と増えています

2月号から偶数月号は一部の地域でご希望の方にお届けする方式を取り入れました。奇数月号は今ままで宅配してまいります。

電子版はLINE登録、紙面版をご希望の方は設置店無料配布、郵送の「年会費2千円個人サポーター」をご利用ください。お近くの設置店は？

西仲通り相田書店さんでは品切れがでるほど！補充しました。他の設置店はQRコードからどうぞ。

月島社教会館サークル体験 「ゆかた着付け」体験 無料

3月23日(木) 13時半~16時半、申込などはメールで。

きものさくら会 kimono.sakurakai @gmail.com

発売中 地域雑誌「佃・月島」から 佃島学校開校

第5号に月島長屋学校の閉校と新たに4月初佃島学校が佃一丁目共同住宅として開校するのの記事です。歴史的な街並みが残る佃一丁目調和しながら、耐火建築と木造建築様式にするのに苦労なされたようです。一階は芝浦工大志村先生の研究室、佃堀に面した2階66㎡、3階25㎡は共同住宅として賃貸で募集中。詳しくは編集部へ

つくつき新聞設置店が次々と増えています

2月号から偶数月号は一部の地域でご希望の方にお届けする方式を取り入れました。奇数月号は今ままで宅配してまいります。

電子版はLINE登録、紙面版をご希望の方は設置店無料配布、郵送の「年会費2千円個人サポーター」をご利用ください。お近くの設置店は？

西仲通り相田書店さんでは品切れがでるほど！補充しました。他の設置店はQRコードからどうぞ。