



令和7年(2025年)

1月1日
82号

発行: 編集人 佃月島新聞制作委員会佐久間保人
編集室 〒104-0051中央区佃3-3-3 グローバルケア内
電話: 050-7108-3323
メール info@tsukutsuki.com HP tsukutsuki.com



つくつきLINE公式アカウントが引っ越し
しました



LINEではタイムリー
なつくつき情報を月に2
千通を配信しています。

佃一丁目旧飯田家住宅が国の有形文化財に登録されました

12月2日 旧飯田家住宅 保存活用 ZOOMシンポジウム開催

文化審議会は、令和6年11月22日(金)に開催された同審議会文化財分科会の審議・議決を経て、新たに129件の建造物を登録するよう文部科学大臣に答申しました。その中に「旧飯田家住宅店舗兼主屋」が選ばれています。

所在地 東京都中央区
建築年代 大正9年頃/大正後
期改修、昭和前期増築

佃島の中通りに建つ旧魚問屋兼仲買商の店舗兼主屋。人研(じんと)ぎ仕上の土間床に井戸と生簀(いけす)を残し、震災と戦災を免れ漁師町の風情を伝える貴重な町家。



この結果、官報告示を経て、登録有形文化財(建造物)は14、432件となります。その他今回中央区では、銀座一丁目昭和通りの「旧宮脇ビル」(川崎ブランドデザインビルディング)、銀座五丁目昭和通り・晴海通り角「銀座大野屋店舗兼主屋」が同時に登録されました。



中央区の国指定有形文化財は日本銀行本店本館・日本橋・築地本願寺本堂など22点が登録されていますが佃月島地域では「勝鬃橋」に続く登録となりました。私たちの街から国の有形文化財が登録されたことは大変嬉しいですし、街の誇りになることです。

2023年旧飯田家住宅保存活用プロジェクトクラウドファンディングの成功
佃島益踊りの音頭取りでお馴染みの「飯田恒雄 さん(つねじい)」が2022年に亡くなって空家となっていた旧飯田家住宅。その保存に市民有志が立ち上がり、2023年4月から実施された旧飯田家保存のクラウドファンディングでは目標を超え、3,550千円のご協力をいただきました。つくつき読者の方を始め、280人の方に賛同を得て終了しました。以前中央区の区議会で佃島の文化景観保護の議員質問を傍聴したことがありますが、区が主体的に

取り組む姿勢はありませんでした。所有者や地域の方々も、市民レベルの働きかけで実現したことは大変意義があることです。

12月2日 旧飯田家住宅保存活用 ZOOMシンポジウム開催
今回のイベントは「東京建築士会中央支部」の主催で開催されました。佃一丁目佃島学校を主宰する芝浦工業大学志村秀明先生がコーディネーターでシンポジウムは始まりました。実際の保存や改修工事に関わった東京理科大学建築学科、斎藤信吾先生の説明から芝浦工業大学建築学部の学生達ほかのご苦労がよくわかりました。

まずは大量の廃棄物や文化財資料の仕分け、そして長く使われていなかった部屋の片付け掃除など学生達のマンパワーがなければ改修工事は進みません。そして古民家の良さを残しつつ、建築の専門家である建築士の方々の改修工事管理など大変な工程でした。



また不動産事務所として使用なされている賃借者の原辺氏(住吉講二部講員)より賃借に至った経緯と現在の状況説明がありました。

地域の方のご理解を得ることも力を注いでいました。

今回の改修と指定文化財の登録は第一歩で、今後建物の活用や維持にはまだまだいろいろな方の支援が必要です。佃月島新聞ではこの地域の大切な文化財を皆さんに広く知っていただく活動に今後も協力していきます。地域雑誌佃・月島第7号に詳細

昨年2024年1月に発行した第7号では旧飯田家の研究調査をなされた東京理科大学建築学科の伊藤先生の特別寄稿が掲載されています。ご覧ください。なお第9号の発行は1月下旬を予定しています。バックナンバーも含めての販売店は西仲通り「相田書店」・銀座一丁目「教文館」、新たに販売店に加わった築地朝日新聞本社ビル「銀座堂書店」、その他佃月島の販売協力店でお買い求めください。この一面の上部にあるつくつきLINEに登録すると発行日などの情報が届きます。

予告 今年の野鳥観察会は2025年2月15日土曜日を予定しています。
今年も住吉神社でお会いできるようお待ちしております。春のメジロより(ボクはウグイスではありません)

「中小・ベンチャー」企業のWEBビジネスパートナー「グオン様とのつくつき新聞のHP改修が完成しました。」
株式会社はグオンを応援しています。
GUON



桃色がかかった
白い花が、佃
月島の軒先や
植栽を彩って

**つづく散歩草花日記14
月島一丁目永井さん**
年明けから寒さ深まる
睦月。初冬から咲く山
茶花が冬枯れの風景を
鮮やかに彩ります。日
本の固有種で庭木・生
垣に古くから親しまれ、
種は食用油に、花は冬
の季語としてうたわれ
てきました。紅や濃桃、

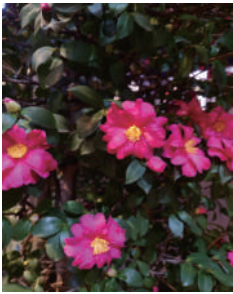

います。花言葉は「ひ
たむきな愛」。紅い花
を咲かせる古木を見つ
けたら大事に見守って
ください。ね。京都の詩
仙堂には樹齢350年
の山茶花がのびますが、
浜離宮の山茶花も美し
いです。



高層マン
ションに
とまって
いたり、
ミサゴが
豊洲方面
へ飛んで
いくのを



編集部ま
でご連絡を
ください。

**住吉神社・佃堀の
野鳥たち80**
「チヨウゲンボウ」
年末から2月にかけて
ては、佃でもときどき
猛禽類が観察される季
節。ハヤブサの幼鳥が

見かけたことも。チヨ
ウゲンボウは、ハヤブ
サの仲間と比較的小さ
な猛禽。小鳥やネズミ
などを狙って、橋やビ
ルにとまっていること
があります。
野鳥観察愛好家、佃
二丁目藤田さんのコラ
ムです。
人気の野鳥図鑑プレゼ
ント
編集部ま
でご連絡を
ください。

地理人
マチとヒトを
観察するコツ
9/28(土) 19-15h
19. 2025.1.15

①「地理人さ
んと学ぶ
」マチとヒト
を観察する
コツ」編集
長も講師と
して参加しまし
た。
佃一丁目の街歩き
もしました。

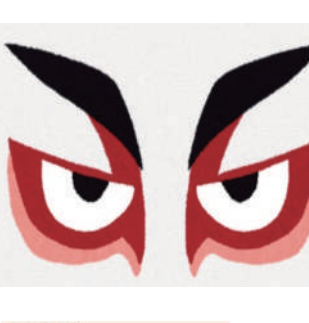

ココラボ
音楽劇、声優など、
声と身体を使った
表現分野で活動し
ている講師
陣による団
体です。

佃・月島で地域活動を始め
た黒澤さん「月島人文知」
佃一丁目カフェ anata
aの山岸さんから「こんな
地域活動を始めた方がいま
すよ」と紹介されたのが佃
月島新聞との関わりです。
黒澤さんが提唱する「月
島人文知」人文知とは、
その営みを覆う世界を読み
解き、再構築していくこと
で生み出される知のこと
です。下町と近代都市が混ざ
り合う月島で、新しい世界
社会を見る目を身につける
実験的な取り組みです。
月島人文知の過去イベント

月島
の食
地域情報と長
屋リノペー
ション飲食
店巡り編
集長と読者
ライターが
登場。

好美の幕末中央区61
一社ココラボ ボイス
トレーナー・祖父江好
美さん
前回からの続き。人
気があつた江戸歌舞伎。
幕末のちよつと前にお
こつたあの事件。
「天保の改革」
幕府により、庶民の
娯楽や贅沢が禁止され
厳しい取り締まりがあ
りました。
江戸歌舞伎といえは、
お江戸の繁栄の象徴そ
のもの。江戸の流行の
発信源であり、社会に

強い影響を与える存在
だったことから風俗を
乱す根源と見なされ徹
底的に弾圧されました。
また当時の人気役者
五代目市川海老蔵は、
贅沢や奢りを理由に処
罰され、江戸から追放
されてしまうのです。
それを救ったのが実は！
次回に続く。
「天保の改革」とは、
天保年間(1841年
ごろ)老中水野忠邦な
どが中心となって行わ
れた幕府の改革。
好美さんが代表のコ
コラボは、音楽、演技、
音楽劇、声優など、
声と身体を使った
表現分野で活動し
ている講師
陣による団
体です。

すべての人に移動の自由を！
新年明けましておめでとう
ございます。本年もどう
ぞよろしくお願ひ申し上げ
ます。
【福祉用具活用セミナー
開催決定】あなたの暮ら
しに快適と安全を 福祉用
具の活用法、
1月24日金曜14時〜月島区
民館3号洋室
住宅が使いにくいとお悩
みの方、福祉用具を使うの
は初めてという方、ど
んな用具を使えば生活
が楽になるのか不安の
中にいる方も多いと思
います。福祉用具のプ
ロが親身に相談を受け
ます。是非、あなたの

PSプロダクツ
info@ps-pro
ducts.co.jp
6 03-66
59-6666
西国三丁目9
さい。墨田区
川畑よしともにご相談くだ
さい。
PS PRODUCTS (株)
研修を受けた専門家が対応
するPS-PRODUCTSまで
お問い合わせください。ご
自分の身体と生活を勘案し
て最適な一台を考えてみま
せんか？お申込みは以下に
お願ひいたします。

株式会社グローバルケア
GLOBAL CARE
グローバルケア直営メモリアルサロン
手元供養ショールームKokoro
中央区佃3-3-3 0120-4812-24
佃三丁目グローバルケア
あけましておめでとうご
ざいます。昨年は佃月島新
聞が十周年を迎え
られ、心よりお慶
び申し上げます。
令和七年は巳年。
巳年は再生や変化、
知恵を象徴する特
別な年といわれて
おります。世の中
は様々な変化が起
きてきております
が、人々の暮らし
の中で、変わらな
い大切なものはや
はり人と人との関
わりだと感じてお
ります。家族友人、
ご近所さんや身近

な人など多くの方のおか
げで、今の自分や家族が
あるということ、時代の
変化の中でも忘れないで
大切にしていきたいもの
です。
私たちグローバルケア
もこの地域でお葬式を
「感謝、ありがとう」を
伝える儀式とし、日々の
暮らしの中に彩りを与え、
感謝に満ち溢れた平和な
世の中になりますように
社員一同尽くし努めてま
います。末筆ながら、
皆様におかれましては幸
多い一年になりますよう
にお祈り申し上げます。
株式会社グローバルケア
代表取締役社長
輿石 智宏

あれからの金太郎師匠
昨年は読者の皆さんと四
代目山遊亭金太郎真打披露
興行に何回か一緒にしまし
た。寄席で行われる真打披
露も全て終了し、地元中央
区や地域での活動も本格化
してきます。八丁堀での2
回目の本森亭は、1月5日
日曜、三代目金太郎縁の我
孫子市でも1月19日日曜に
真打披露公演。
詳細はつくつき
HPへ。



つくつき家族100号にあ
たって 作者本園大介
「つくつきかぞく」の連載
もいよいよ100号となり
ました。ここまでこれたの
はひとえに読者の皆様のお
かげです。心より感謝をい
たします。

思い返すと連載を始めた
きっかけは中央区協働ステ
ーションで編集長の佐久間さ
んとの出会いであり、同じ
場所でも妻とも出会うこと
ができました。そんなこん
なで連載を始めてから8年



こちらは、もどぞのかぞく

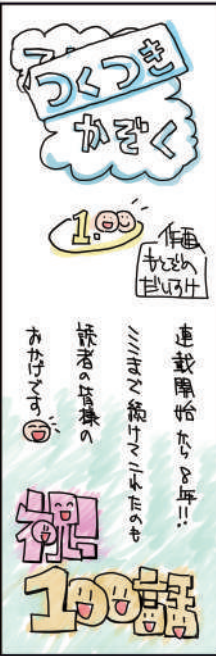

月島三目「東京かわら版」
代表井上さん演芸コラム⑫
落語会や寄席に初めて行っ
た方に感想を聴くと「落語
も良かったけど、紙切りが
すごかった」「傘の上でお
茶碗を回す芸(太神楽)だ
いかぐら)に驚いた」など
とよく耳にします。

特にお子様や、外国のお
客様には見てわかりやすい
「色物」が人気があります。
当連載の第7回でも記載し
ましたが、色物にはじつに
さまざまな種類があります。
今回は太神楽について触れ
たいと思います。染之助・
染太郎さんの「おめでどう
ございまーす」でお馴染み
ですね。太神楽は神話の頃
から続く日本の伝統芸能で、
元来は皆様の家を訪ねる芸
でした。有名な神社にお参



りできない方のために、一
軒一軒家を訪ね、太神楽を
演じてはお札を配っていた
そうです。

寄席や多くのイベントで
活躍の鏡味千代さんにお
話を伺ったところ「太神
楽が一番大切なことは、見
ている方の幸せを祈る気持
ちです。芸の一つひとつに
意味がありまして、縁起の
良い言葉も使い、見ている
だけ聞いているだけでもハッ
ッピーになれる芸が太神楽な
のです」とおっしゃってい
ました。ご自身のご予定や、
太神楽に関する記事
は、鏡味千代さん
のWEBサイトをご
覧ください！

小規模のマンスション
オーナーの皆様へ
建物の施設周りの清掃、
機器メンテナンス、改装・
内装工事なども承ります。
見積り相談は無料です。
都内の早朝ビル清掃スタッ
フの募集も行っています。
(株)東京メンテナ
ンス管理
日本橋筋4丁目 03
3665-0949

お住いの悩み事解決します
お住いの事でちよつと自
分では手に負えない、男手
が足りないなどありますね。
こんなお仕事も承ります。
大きな家具の移動・不要
家具の処分・棚の付け替え
や新規設置・
部屋の改装な
ど佃月島、勝
どきで作業を
行いました。

60歳代懐かしのTV
パパと呼ばれるで②
著作権の関係で画像は掲
載できませんが、製作元の
「ユニオン映画」のホームペ
ージから現在でもYouTubeで
動画を見ることが出来ます。
やはり「アラ還暦」の方
を中心にこのタイトルだけ
で懐かしさがあふれてきた
ようです。読者からこんな
お便りを頂戴しています。
佃のHさん「知人が舞台
になったお米屋さんの関係
者です。色々な話を聞け
ると思います」月島Tさん
「懐かしいね。ロケ
地になった場所
で深川方面でも見学

指して司法書士になり
ました。ご縁を大切に
してご相談者と共に前
進しながら長くお付き
合いただける後見、遺言・
相続関係を得意として
おります。

一寸先は闇と言うよ
うに、一生はあつとい
う間です。安心して笑
顔で暮らすためにも、
皆様が長年育み築いた
大切な財産を守って生
かす方法を元
気なうちから
一緒に考えて
みませんか。
司法書士 宮下浩江
080-6564-6280 kosm
os.legal88@gmail.com

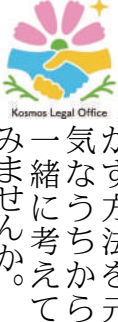

「三月のライオン」も映
画化されています。なんと
かこんな佃月島を舞台の映
像を手に入れて上映会を企
画したいと思えます。
この企画のお手伝いをい
ただける方を募集していま
す。編集部までご連絡を！

つくつき BOX 掲示板 どうぞご利用ください

読者の方の 地域情報掲示板です

つくつきBOXへの投稿は？

申込は電話やメールで 営業関係以外は無料で掲載、編集部までお申込みください。



月島在住 イラストレーター
かわしま ともこ
アクリルペインティングで愛
犬愛猫のポートレートをお描き
いたします。

ART TO YOU かわしまと
もこ toko@art2-u.com
編集長家の愛猫 左ペナ
ガ13歳メス、マレーシア生
れ 右ピース2歳オス 口
ひげに見える模様からフレ
ディ・マキユリーの愛称。



問い合わせください。
ART TO YOU かわしまと
もこ toko@art2-u.com

聖路加健康ナビスポット るかなび

スペシャルコンサート
1月22日(水) 13:30~14:30
開場 13:00~

アメリカン・フォーク
PP & M Songs

知っている人も知らない人も楽しめます！
演奏：カボションズ
PP & M (ピーター・ギール & マリー)
カバーバンド

懐かしいアメリカン・フォーク
ソングを歌っていますよ

無料・予約不要

聖路加るかなびコンサート
1月22日水曜日13時半~14
時半 場所：中央区築地3
62 大村進・美枝子記念
聖路加臨床学術センター地
下1階 日野原ホー
ル(るかなびの下)
無料予約不要

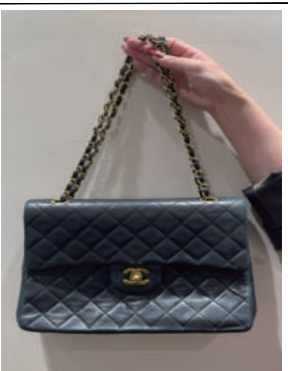

編集長も利用「おたからや」
このコラムを見た読者友
人から「持込したい品があ
るのですが、恥ずかしいの
で編集長も一緒に付き添い
で行ってくれませんか」。
親切に接客してくれま
すので、一人で行ってくださ
い。皆川店長から奥様方へ必
見情報です。写真のよう
な

古いシャネルのバッグのお
持ち込みが増えてきました。
近年シャネルの中古バ
ッグの買取価格も上がって
いて、購入した時より高い
値がつく商品もあります。
購入から年数経過して状
態が悪いバッグでも査定で
きます。お気軽にどうぞ。
「おたからや」は全国で
千店舗展開しているフラン
チャイズ店。月島店は西仲
通り共栄会商店街振興組合
にも加入して、地域の仲間
となっております。

中央区月島一丁目21-5メ
ゾン杉山VI1階
0120-0566-2000

月島新聞を応援ください
サポーター会員募集

おります。
年費 個人一口2200円 特
典 新聞を郵送や宅配などで毎月
お届け、つくつきイベントへ優先
ご案内など。法人会員は一口2万
2千円、PR記事を年2回掲載。
振込先 ゆうちょ銀行ツクタツキ
シマシンブンセイサクイインカイ
総合106604497047
1 ATM店番せろくはち 他
の金融機関より ゆうちょ銀行
9900 店番068 普通44
97047

便利な「square」
クレジット決済手数料は
無料。

シルバー川柳傑作集
シルバー川柳
(中央)クラブの
皆さんの作品です。
皆さんの作品です。

12月の句会のお
題は「お正月」でした。
毎月講評をいただいている
のは読者記者の野原さんです。
大掃除 欲張ることなく
見ないふり 黄葉

シニア世代になったら、見
たくないものは見る必要はな
いかもね。

送金法 孫に習って
お年玉 六合

お孫さんと親しくなる良い
機会ですね。授業料を加えて
もいいかもね。
毎月1回月初の土曜日に
シニアセンターで開催してい
ます。問合せは編集部まで。

月島社会教育会館自主講座
1月17日金曜 開場18時15分
開演19時(途中休憩あり) 終
演20時30分 参加費：千五百
円 定員：200名 対象：
8歳以上(未就学児の入場は
できません) 会場：月島社
会教育会館 4階ホール 詳
細お申込みはこちらの二次
元コードから

2025年1月17日(金)
東京響大の
若きピアニストによる
至極のニューイヤー
コンサート

岡田
季樹
TOSHIKI OKADA

開場 午後6時15分
開演 午後7時(途中休憩あり)
終演 午後8時30分予定

ジャストリサーチサービス株
マーケティングリサーチとは？
わかりやすく解説。
調査にも設計書がある
マーケティングリサーチを始
めるには、色々決め事を必
要があります。
5W1Hにあてはめるとわか
りやすいのですが、「なぜ調査
するのか(目的・課題)」「がハッ
キリしたら、そのために「いつ
」「どこで(特定の場所で調査す
るなら実施場所、ネットのアン
ケート等の場合はどの地域を対
象にするかを
決めます)」「
「誰に」「ど
んな方法で」
「何を」聞く
か。これらを

詳細に定めたものを調査設
計書といい、文字通り、調
査を行う際の拠り所とな
ります。(続)
ジャストリサーチサービ
ス(株)ではリサーチチャーター(正
社員)募集中です！未経験
者でも歓迎です。
just-research.co.jp 中央
区新川二丁目20-7
TOKOHビル6F
03-3553-3
737

企業の広報担当の方へ
このような生活に役立つ
皆さんの企業の生活情報を
企業PRとして掲載しま
せんか。お問合せは編集部
までどうぞ。